



**PROGRAMME DE LA  
SEMAINE  
EUROPÉENNE  
DU DÉVELOPPEMENT  
DURABLE**



**DÉCOUVREZ LES ACTIONS  
DE NOTRE TERRITOIRE !**

**DU 18 SEPTEMBRE AU  
08 OCTOBRE 2024**



Nous remercions nos partenaires pour leur contribution à la composition et l'organisation des activités de ce programme



VOS ACTIVITÉS SUR TOUT LE TERRITOIRE DE LA RÉSERVE !



## SORTIES



DU 15 AU 20 SEPTEMBRE

### “LE ROI DE LA FORÊT” AVEC PHILIPPE SORNETTE

École du P'tit Sentier SIVOM - Arzviller-Guntzwiller

Présentation d'arbres remarquables, balade en forêt avec découverte des arbres, changement climatique, élection du roi de la forêt...

Durée : 1h30 - Public scolaire seulement

MERCREDI 18 SEPTEMBRE - 16H30 À 18H30

### ESCAPADE ORNITHOLOGIQUE

Lindre-Basse

Atelier forêts de papiers et exploration de documentaires autour de la faune et la flore.

15€/adulte et 7€/enfant - sur réservation :

[contact@tourisme-saulnois.com](mailto:contact@tourisme-saulnois.com) -

03 87 01 16 26



JEUDI 19 SEPTEMBRE - 19H30 À 22H30

### SOIRÉE AUTOUR DU VÉGÉTAL

Delme

L'occasion de mettre en avant les légumes, mais aussi les herbes et les plantes aromatiques.

53€/pers. - sur réservation : 03 87 01 30 18



SAMEDI 28 SEPTEMBRE - 9H À 17H

### JOURNÉE DES PAYSAGES

Château-Salins

Marche commentée et présentation de l'exploitation de la ferme de la marchande, concert de trompes de chasse et découverte en forêt.

*Organisation par la Com. Communes du Saulnois.*

Gratuit, sur inscription : 03 87 05 11 11



ÉVÈNEMENT PHARE !



Réserve de  
**BIOSPHERE**  
de Moselle Sud

Communauté de  
Communes  
**Sarrebourg**

**CODEV**  
Centre de Développement



organisent la

## **SEMAINE EUROPÉENNE DU DÉVELOPPEMENT DURABLE**

# **VILLAGE DU DÉVELOPPEMENT DURABLE**

**DIMANCHE 29 SEPTEMBRE 2024 DE 10H À 17H**

**Zone de Loisirs à l'Etang de la Ville**

Restauration sur place  
Animations, spectacles,  
stands et ateliers ludiques



PETR  
Pays de Sarrebourg

Communauté de  
Communes  
**Sarrebourg**  
Moselle Sud

**Moselle**  
L'Europe autrement

**Moselle**  
DURABLE

**MERCREDI 02 OCTOBRE - 15H À 17H**  
**"TRACES & INDICES"**



**Delme**

Partez à la découverte des mystères de la forêt : un éveil des sens pour tenter de déceler traces et indices...

15€ adulte / 7€ enfant - sur réservation :

[contact@tourisme-saulnois.com](mailto:contact@tourisme-saulnois.com) & 03 87 01 16 26

**DIMANCHE 6 OCTOBRE - 9H30 À 12H30**  
**MARCHÉ DU TERROIR**



**Château-Salins**

Le marché du terroir de Château-Salins, pour rencontrer les producteurs et artisans locaux.

**DIMANCHE 13 OCTOBRE - 9H30**  
**BALADE FORESTIÈRE**



**Côte de Bride et de Koeking - Haraucourt-sur-Seille**

Débutez votre balade au coeur d'un village typiquement rural du Pays du Saulnois. Suivez le sentier qui vous entraînera à travers la forêt de Bride, une forêt de chênes et de hêtres d'une qualité exceptionnelle !

Durée : 3h30 - 10km / Niveau facile, dès 8 ans



## ATELIERS

MARDI 17 SEPTEMBRE - 18H

### "FORÊT DE PAPIER"

Médiathèque Intercommunale Arzwiller

Atelier forêts de papiers et exploration de documentaires autour de la faune et la flore.

Durée : 1h - Dès 8 ans



MERCREDI 18 SEPTEMBRE - 14H

### "ATELIER CRÉATIF MODELAGE" AVEC FLORENCE GAUDRY

Médiathèque Intercommunale Michel Lévy Phalsbourg

Viens créer des oiseaux en terre.

Durée : 1h15 - Dès 8 ans.

Sur inscription auprès de la Médiathèque de Phalsbourg



VENDREDI 20 SEPTEMBRE - 18H

### "LE ROI DES AULNES"

Médiathèque Intercommunale Arzwiller

Kamishibai d'après le poème de Goethe.

Durée : 30min - Dès 8 ans

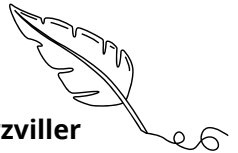



**SAMEDI 21 - 17H & DIMANCHE 22 SEPTEMBRE - 10H**  
**"REGARDS SUR LES OISEAUX" AVEC OLIVIER LASLBEY**  
**Vallée des Éclusiers (Arzwiller - Henridorff)**

Atelier regard photographique et identification des oiseaux.

Durée : 1h30 - Dès 8 ans.

Sur inscription auprès de la Médiathèque de Phalsbourg



**MERCREDI 25 SEPTEMBRE - 14H**

**"ATELIER CRÉATIF ENCRE VÉGÉTALES" AVEC FLORENCE GAUDRY**  
**Médiathèque Intercommunale Michel Lévy Phalsbourg**

Création faune et flore avec des encres végétales.

Durée : 1h15 - Dès 8 ans.

Sur inscription auprès de la Médiathèque de Phalsbourg



## EXPOSITIONS

DU 18 AU 24 SEPTEMBRE



### "PLUME.S" PAR OLIVIER LASBLEY & FLORENCE GAUDRY Médiathèque Intercommunale Michel Lévy Phalsbourg

À travers les photographies et les céramiques des deux artistes, venez découvrir les oiseaux de notre territoire.

Aux heures d'ouverture. Vernissage 20 septembre à 19h

SAMEDI 21 SEPTEMBRE - 10H



### "L'ART AU SERVICE DE LA BIODIVERSITÉ" AVEC OLIVIER LASBLEY Médiathèque Intercommunale Michel Lévy Phalsbourg

Oiseau, sa vie une espèce à découvrir, visite de l'exposition, échanges avec Olivier Lasbley.

Durée : 1h30 - Dès 8 ans.

Sur inscription auprès de la Médiathèque de Phalsbourg

JUSQU'AU 16 NOVEMBRE



### EXPOSITION PHOTOS "ATTENTION LE PETIT OISEAU VA SORTIR" D'YVES LÉVÊQUE

L'Inventerre du Pré Vert (Dieuze)

Petite expo d'Yves Lévêque sur les espèces d'oiseaux locales.

Entrée libre aux horaires de l'Inventerre du Pré vert -  
contact : 03 87 86 03 22





## CONFÉRENCES

### DIMANCHE 22 SEPTEMBRE CONFÉRENCE SUR LE FRELON ASIATIQUE à l'Arsenal - Marsal



Gratuit, sur inscription : 03 87 05 80 74

### MERCREDI 25 SEPTEMBRE - 19H30 CONFÉRENCE SUR LES LANGUES LOCALES Espace Le Lorrain - Sarrebourg



#### Sujets abordés :

- Présentation des langues locales du pays de Sarrebourg,
- Interaction linguistique au Pays de Sarrebourg entre l'alsacien et le Platt lorrain

Entrée libre

### VENDREDI 27 SEPTEMBRE - 20H

#### "OISEAUX DES FALAISES, LES ENJEUX"

#### Espace Le Lorrain - Sarrebourg



#### Sujets abordés :

- Régression et disparition d'espèces emblématiques, La quiétude attitude dans les hautes Vosges,
- Les actions engagées en faveur de ces trois espèces par l'ONF

Entrée libre

### VENDREDI 4 OCTOBRE - 20H30

#### CONFÉRENCE PALÉONTOLOGIQUE

#### Dieuze



Conférence sur les combats des monstres du Jurassique. Par Jean-Philippe Blouet, géologue et paléontologue, scientifique explorateur fasciné par l'histoire de la vie sur Terre.

Entrée libre - réservation conseillée : 03 87 86 03 22

## SOCIAL



21 ET 25 SEPTEMBRE, 6 OCTOBRE - 13H30 À 17H

### GRENIERS DE L'ENTRAIDE PAR L'ASSAJUCO

Dieuze

L'Association Lorraine pour le développement des peuples, organise des marchés aux puces dont les bénéfices servent à financer des actions de solidarité vers les pays du sud.



JEUDI 26 SEPTEMBRE - 18H

### ATELIER LUDIQUE ACCOMPAGNEMENT DES ENTREPRISES DE L'ÉCONOMIE SOCIALE & SOLIDAIRE

Pépinière d'entreprises de Sarrebourg

Sur inscription obligatoire

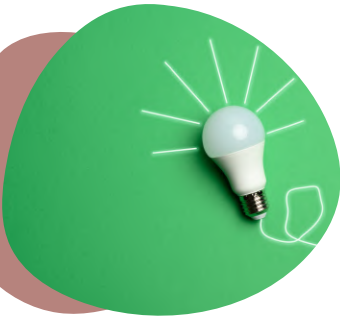

28 ET 29 SEPTEMBRE - 13H30 À 17H00

### GRENIERS DE L'ENTRAIDE : SALON DU LIVRE PAR L'ASSAJUCO

Château-Salins

L'Association Lorraine pour le développement des peuples, organise des marchés aux puces dont les bénéfices servent à financer des actions de solidarité vers les pays du sud.





Réserve de   
**BIOSPHERE**  
de Moselle Sud

## Contact

03.87.03.69.60

[rbms@pays-sarrebourg.fr](mailto:rbms@pays-sarrebourg.fr)

Réserve de Biosphère de Moselle Sud  
3 Terrasse Normandie  
ZAC des Terrasses de la Sarre  
57400 SARREBOURG

 [Réserve de Biosphère de Moselle Sud](https://www.facebook.com/Réserve.de.Biosphère.de.Moselle.Sud)  
 [biosphere-moselle-sud.fr](http://biosphere-moselle-sud.fr)